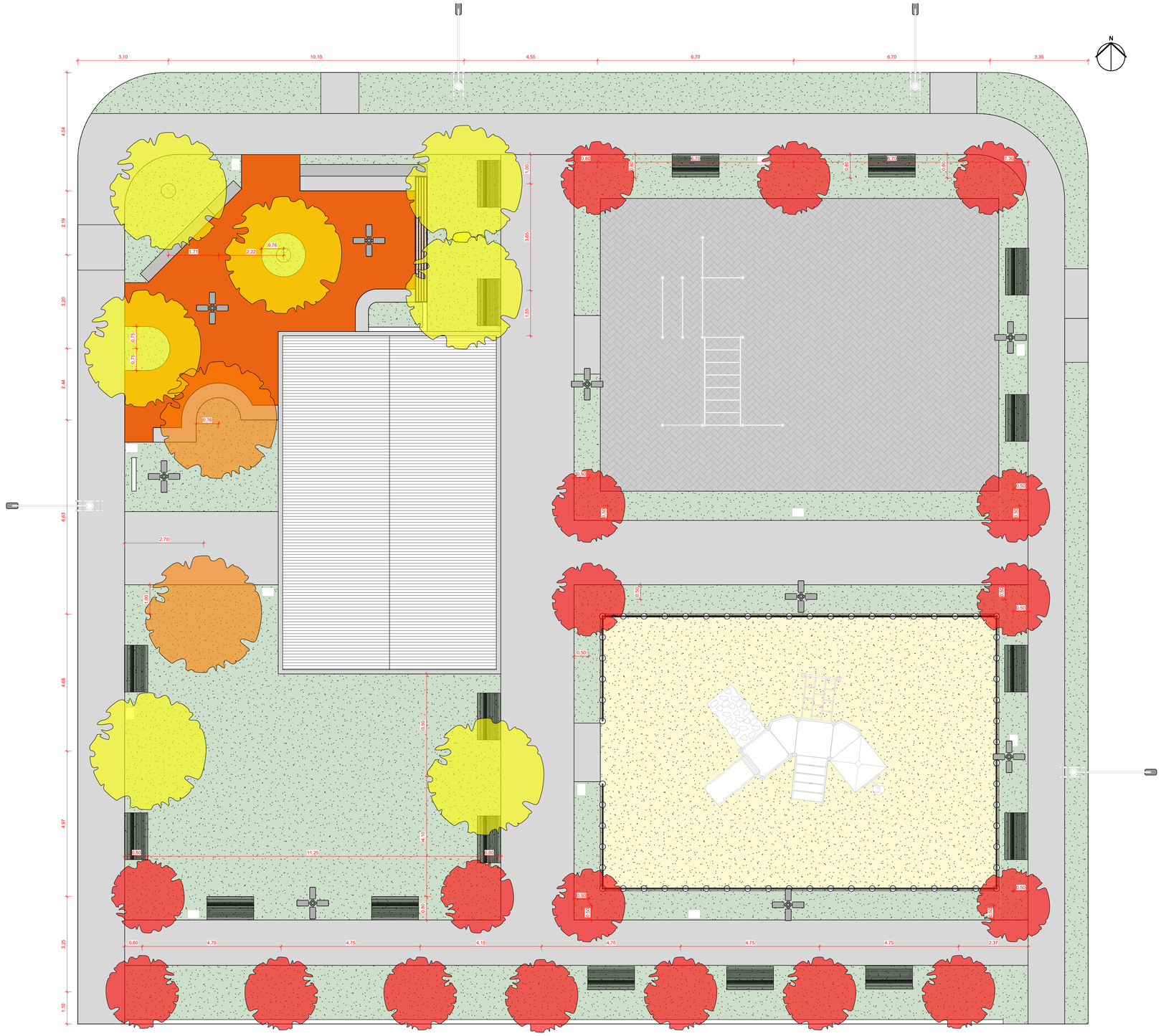

1 PLANTA DE IMPLANTAÇÃO - ARBORIZAÇÃO
ESCALA 1 : 75

LEGENDA ARBORIZAÇÃO

REPRESENTAÇÃO	NOME POPULAR / NOME CIENTÍFICO	QUANTIDADE	ALTURA(M)	PROCEDIMENTOS
	JAMBO / SYZYGIUM JAMBOS	18	15,00	REGA: irrigada 1 vez por semana no primeiro ano de implantação. ADUBAÇÃO: (covas) 30 dias antes do plantio, usando 6 pás de esterco de curral, 200 gramas de calcário e 1 quilo de cinza de madeira, misturados na terra retirada dos primeiros 20 centímetros da cova. Para manutenção adubar com composto orgânico, 6 quilos de composto orgânico curtido (meio a meio de folhas e esterco de gado) e 40 gramas de NPK 10-10-10. Distribuir os nutrientes à 5 cm de profundidade, em círculos distanciados à 30 cm do tronco.
	IPÊ AMARELO / HANDROANTHUS ALBUS	7	30,00	REGA: 1 vez por semana. ADUBAÇÃO: A cada 6 meses uma mistura de 50 gramas de uréia, 100 gramas de superfosfato simples e 50 gramas de cloreto de potássio. Adubo orgânico 2 vezes ao ano para não compactar o solo.
	SIBIPURUNA / CAESALPINIA PLUVIOSA	2	18,00	REGA: irrigada 1 vez por semana no primeiro ano de implantação. ADUBAÇÃO: (covas) 30 dias antes do plantio, usando 6 pás de esterco de curral, 200 gramas de calcário e 1 quilo de cinza de madeira, misturados na terra retirada dos primeiros 20 centímetros da cova. Para manutenção adubar com composto orgânico, 6 quilos de composto orgânico curtido (meio a meio de folhas e esterco de gado) e 40 gramas de NPK 10-10-10. Distribuir os nutrientes à 5 cm de profundidade, em círculos distanciados à 30 cm do tronco.

PREFEITURA MUNICIPAL DE VILHENA
PREFEITO: FLORI CORDEIRO DE MIRANDA JUNIOR

Nº FOLHA: 06/07

SECRETARIA MUNICIPAL DE TERRAS - SEMTER
SECRETARIO MUNICIPAL: MAURITANI RIBEIRO VIEIRA

OBRA/UNIDADE
REFORMA - PRAÇA SETOR 101 MARIA MOURA

ENDEREÇO: ESTRADA DA KAPA 152, ST. 101, QD 21, LT 01
LOCAL: VILHENA-RO
USO DA EDIFICAÇÃO: PRAÇA MUNICIPAL SETOR 101 MARIA MOURA
ZONEAMENTO: -
COEF. APROV.: 0,5079
TAXA DE OCUP.: 50,79 %
CONTEÚDO: PLANTA DE ARBORIZAÇÃO
RRT: -
ESCALA: INDICADA
INSTITUIÇÃO: MUNICIPIO DE VILHENA
CNPJ: 04.092.706/0001-81
ARQUIVO ELETRÔNICO: PRAÇA SETOR 101 - MARIA MOURA.rvt
AUTOR(A) DO PROJETO:
ETAPA DE PROJETO: BÁSICO
DATA: JUNHO/2025
PRANCHA: **PR - 06 / 07**
SITUAÇÃO:

LUCAS SANTOS VERONESE VARANDA
ARQUITETO E URBANISTA
CAU/RO: A166849-8

RESPONSÁVEL TÉCNICO PELA OBRA:
FIRMA RESPONSÁVEL PELO PROJETO/OBRA:
DESENHISTAS: LEANDRO GAMBA / NÚCLEO DE URBANISMO - PMV

ÁREAS:
ÁREA CONSTRUÍDA
ÁREA EXISTENTE: ..... 197,31 M²
ÁREA AMPLIADA: ..... 197,61 M²
ÁREA REFORMA: ..... 62,22 M²

ÁREA DO LOTE: ..... 900,00 M²
ÁREA CONSTRUÍDA TOTAL: ..... 457,14 M²
T.O: 50,79 %

ESPAÇO RESERVADO PARA APROVAÇÃO:
ESPAÇO RESERVADO PARA APROVAÇÃO:

DECLARO QUE A APROVAÇÃO DO PROJETO NÃO IMPLICA NO RECONHECIMENTO PELA PREFEITURA DO DIREITO DE PROPRIEDADE DO TERRENO.